KATHOLISCHE KIRCHE
KIRCHHEIM UNTER TECK

Gemeinde aktuell

Nr. 06 / 2026 – 28. November bis 29. Januar 2027



Allen eine schöne Adventszeit und ein gesegnetes Weihnachtsfest!

KATHOLISCHE KIRCHE
KIRCHHEIM UNTER TECK

„***Gemeinde aktuell***“ ist das gemeinsame Mitteilungsblatt der Kirchheimer Pfarreien Maria Königin und St. Ulrich mit den Teilgemeinden Dettingen-Nabern-Bissingen, Jesingen, Ötlingen-Lindorf, Schlierbach, Notzingen-Wellingen und Ohmden.

Termine sind nach den Orten auch farblich markiert:
Kirchheim, Dettingen-Nabern-Bissingen, Jesingen, Ötlingen-Lindorf, Schlierbach, Notzingen-Wellingen und Ohmden**.**

Die namentliche Nennung bei den einzelnen Beiträgen verweist auf die Ansprechpartner und Ansprechpartnerinnen.

Redaktionsschluss für die nächste Ausgabe**: 5. Januar 2027**.

Redaktionsteam: ✉ **redaktionsteam@sanktulrich.de**

Auch dieses Mitteilungsblatt steht **im Internet als PDF** zur Verfügung und kann direkt heruntergeladen werden:

➔ www.katholische-kirche-kirchheim.de

…und hier finden Sie auch viele weitere Informationen über unsere Gemeinde und das Gemeindeleben!

Schauen Sie mal rein!

Inhalt

Grußwort **2**

► **Aktuelles aus dem Gemeindeleben** **3**

► **Gottesdienste** **7**

► **Veranstaltungen in den nächsten Wochen** **16**

- Besondere Gottesdienste & Seelsorge 16
- Kirchenmusik 18
- Gemeindearbeit 20
- Gemeinschaft & Unterhaltung 26

► **Kinder, Jugend & Familie** **32**

► **Rückblick** **42**

► **Aus den Kirchenbüchern…** **49**

► **Ansprechpartner – Wir sind für Sie da!** **50**

- Kirchengemeinde St. Ulrich 50
- Kirchengemeinde Maria Königin 51
- Gesamtkirchengemeinde 52
- Muttersprachliche Gemeinden 55

► **Impressum** **57**

► Gottesdienste – Termine, Orte

Eine Übersicht über die **Gottesdienste** finden Sie:

- ab **Seite 7!**
- und auf unserer **Internetseite**:
  Gottesdienste

Wertschätzung des Bestehenden und Mut zum Neuen



von Pfarrer Clemens Knorpp

Liebe Gemeindemitglieder,

mit der Adventszeit beginnt alljährlich das neue Kirchenjahr. In diesem Jahr beginnt für die Gemeinden der Diözese Rottenburg-Stuttgart im Advent voraussichtlich auch etwas anderes neu. Nach den Beratungen des Diözesanrates Ende November 2026 wird Bischof Dr. Klaus Krämer entscheiden, wie die neuen Kirchengemeinden zugeschnitten sein werden. Nach dem momentanen Planungsstand würden die Gemeinden in Kirchheim unter Teck, Weilheim und Lenningen sowie Wernau zusammengehen.

Was dies konkret für die Gemeinden bedeutet, wird in den kommenden Monaten und der Zeit bis 2030 schrittweise von Kirchengemeinderätinnen und Kirchengemeinderäten, Gemeindemitgliedern, hauptamtlichen Mitarbeiterinnen und Mitarbeitern sowie weiteren Beteiligten erarbeitet und entwickelt werden. Über diese Entwicklungen werden die Gemeinden selbstverständlich immer wieder informiert.
Bei einem ersten lockeren Kennenlernen von Vertretern der Kirchengemeinden, die vermutlich nach dem jetzigen Stand zusammengehen werden, war spürbar, dass mit Neugier, konstruktiven Gedanken und der Bereitschaft zum Zuhören ein guter erster Schritt gelungen ist. Diese Haltungen werden sicher auch hilfreich sein, um die herausfordernden Aufgaben gut zu meistern.

Auch Gelassenheit und Offenheit für Neues oder anderes werden dazu beitragen, vertrauensvoll einen guten gemeinsamen Weg in die Zukunft zu finden. Miteinander sprechen, wenn einmal etwas unklar ist oder nicht gleich verständlich, die Wirklichkeiten so akzeptieren,

wie sie sind, die Frohe Botschaft feiern und leben – all das und noch anderes werden uns auf diesem Weg begleiten. Als „pilgerndes Volk Gottes“ sind wir in den Gemeinden dabei angesprochen, wie Papst Franziskus es 2019 geschrieben hat. Die Wertschätzung des Bestehenden gehört dazu ebenso wie der Mut zum Neuen. Bleiben wir weiter zuversichtlich auf diesem adventlichen Weg im Vertrauen auf eine gute Ankunft.

Ihnen und uns allen wünsche ich so eine gesegnete, gute und frohe Advents- und Weihnachtszeit!

Ihr Pfarrer Clemens Knorpp

► Aktuelles aus dem Gemeindeleben

Weihnachten! – Redaktionsteam



Endlich Weihnachten – es ist eine so besondere Zeit im Jahr! Strahlende Kinderaugen, Kerzenschimmer, geschmückte Weihnachtsbäume und schöne Musik – all das gehört zum Weihnachtsfest in der Familie. Aber Weihnachten ist nicht nur ein besonderes Fest in der Familie, es ist auch ein besonderes Fest in der Kirchengemeinde, das auch viele Menschen in die Kirchen lockt, die nicht regelmäßig in einen Gottesdienst gehen. Jeder und jede ist in unseren Kirchen willkommen, und ganz besonders an Weihnachten!

Auch dieses Jahr werden die Kirchen wieder weihnachtlich geschmückt und die Krippen stellen das Geschehen in Bethlehem bildhaft dar. An Heiligabend und den beiden Feiertagen gibt es verschiedene Angebote: von den Krippenspielen der Kinder über die Christmetten bis zu den Festgottesdiensten in den Kirchen St. Ulrich und Maria Königin, die von festlicher Musik erfüllt werden (siehe S. 18).

Herzliche Einladung an alle, Weihnachten auch in der Kirchengemeinde mitzufeiern! Damit Sie sich leichter orientieren können, sind alle Gottesdienste und Feiern an Weihnachten (Heiligabend, 1./2. Feiertag) mit diesem kleinen Sterne-Symbol (siehe rechts) gekennzeichnet…



Bild: Peter Weidemann, in: Pfarrbriefservice.de

Umzug im Pfarrhaus Lindachallee 29 – Clemens Knorpp



Zu Zeiten von Pfarrer Franz Keil wurden die Obergeschosse im Pfarrhaus an der Lindach als Wohnräume und Arbeitszimmer genutzt. Inzwischen wurden diese auch in Büros und Besprechungsräume umgewandelt – die aktuelle Belegung:

- Erdgeschoss: Pfarrbüros St. Ulrich und Maria Königin, Büro von Gemeindereferentin Anna Bernau
- 1. Obergeschoss: Büro von Pfarrer Clemens Knorpp mit Besprechungstisch und ein weiterer mittelgroßer Besprechungsraum
- 2. Obergeschoss: Büros von Pfarrvikar Pater Naveen Benny, Jugendreferentin Carolin Kolb und Pastoralassistentin Patricia Häbe

Die Büros von Kirchenmusikdirektor Thomas Specker und unserer Koordinatorin für Soziale Dienste Ulrike Lüssem verbleiben im Haus Schlierbacher Straße 17, neben unserem Kindergarten St. Gabriel.

Zum 35-jährigen Bestehen des KiZ – Peter Böhret

Am 16. Oktober feierte das KiZ sein 35-jähriges Bestehen. Seit 1991 begleitet es junge Menschen, stärkt sie und unterstützt sie bei ihrer persönlichen und beruflichen Entwicklung.

Gegründet von der Christlichen ArbeiterInnen Jugend (CAJ) der Diözese Rottenburg-Stuttgart, richtet sich das KiZ vor allem an Schülerinnen und Schüler, Auszubildende, junge Erwachsene und arbeitslose Jugendliche aus Kirchheim. Besondere Schwerpunkte sind Angebote für Mädchen und Jungen sowie die Begleitung von Schülerinnen und Schülern der Werkreal- und Gemeinschaftsschule. Ziel ist es, insbesondere benachteiligten Jugendlichen unterschiedlicher Herkunft neue Lebens- und Berufsperspektiven zu eröffnen.

Die Arbeit orientiert sich am Dreischritt **Sehen – Urteilen – Handeln**: die eigene Lebenssituation verstehen, reflektieren und passende Schritte entwickeln. Die Jugendlichen werden dabei individuell und intensiv begleitet.

In der Jubiläumsfeier würdigte der Vorsitzende Ákos Csernai-Weimer das KiZ als Ort der Bildung, Begleitung und Begegnung, an dem Gemeinschaft wächst und Zukunft beginnt. Sein Dank galt allen Unterstützenden, insbesondere der Katholischen Gesamtkirchengemeinde und der Stadt Kirchheim.



Bürgermeisterin Kullen gratulierte zum Jubiläum und betonte die wichtige Rolle des KiZ sowie dessen langjähriges und sichtbares Engagement für junge Menschen in Kirchheim.

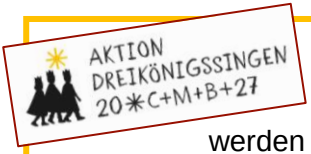

Wünschen Sie einen Sternsingerbesuch?

Wenn Sie von den Sternsingern besucht werden wollen, dann melden Sie diesen Wunsch bitte telefonisch an – wir versuchen, möglichst viele Besuche zu ermöglichen:

- Pfarrbüro St. Ulrich: ☎ 07021 92141-0 oder
- Pfarrbüro Maria Königin: ☎ 07021 55588

Wir freuen uns auch über Ihren Besuch der **Aussendungsfeier**:

Montag, 28.12.2026, 12:00 Uhr, vor dem Rathaus Kirchheim

Hospizdienst Kirchheim – **ein Ehrenamt das bewegt** – A. Bauer

Der Hospizdienst Kirchheim begleitet schwerstkranke und sterbende Menschen und deren Angehörige zu Hause, im Pflegeheim oder im Krankenhaus. Die qualifizierten Ehrenamtlichen bringen Zeit mit zum Zuhören, Reden, Lachen, Erinnern oder einfach um schweigend da zu sein.



Damit dieses kostenlose Angebot auch in Zukunft angeboten werden kann, hat im Oktober ein neuer Qualifizierungskurs mit zwölf angehenden ehrenamtlichen Hospizbegleiterinnen und Hospizbegleitern gestartet. In diesem Kurs über 9 Monate hinweg werden die Teilnehmenden umfassend auf dieses schöne, aber auch herausfordernde Ehrenamt vorbereitet.

Wenn Sie Fragen zur Hospizarbeit haben oder eine Begleitung für sich oder einen Angehörigen wünschen, melden Sie sich sehr gerne telefonisch oder per Email bei uns. Außerdem bieten wir auch Begleitung für trauernde Menschen an: Sandra Beck und Angelika Bauer, Hospizdienst Kirchheim, Alleenstr. 74, ☎ 07021 9209227, ✉ info@hospiz-kirchheim.de, www.hospiz-kirchheim.de.

Abschluss Jahresrechnung 2025 – Carmen Hiergeist

Die Jahresrechnung 2025 der Gesamtkirchengemeinde Kirchheim / Kirchengemeinde St. Ulrich / Kirchengemeinde Maria Königin und der Sozialstiftung ist abgeschlossen und liegt in der Zeit vom 07.12. bis 21.12.2026 im Katholischen Pfarramt St. Ulrich, Lindachallee 29, 73230 Kirchheim, zur Einsichtnahme durch die Kirchengemeindemitglieder auf.

► Gottesdienste

SU: St. Ulrich, **PP**: Peter und Paul, **HK**: Heilig Kreuz, **SM**: St. Markus, **MK**: Maria Königin, **SN**: St. Nikolaus, **SL**: St. Lukas, **KH** Krankenhaus

Samstag, 05. Dezember

07:00 Uhr	SU, Kirchheim	Rorate	anschl. Frühstück
16:00 Uhr	SU, Kirchheim	Taufe	Ital. Sprache
18:00 Uhr	SN, Dettingen	Rorate	

SONNTAG, 06. Dezember – 2. Advent

09:00 Uhr	Krankenhaus Kirchheim	Klinikgottesdienst	
09:30 Uhr	SU, Kirchheim	Eucharistie mit Taufe	
09:30 Uhr	HK, Schlierbach	Wort-Gottes-Feier	
09:30 Uhr	PP, Ötlingen	Wort-Gottes-Feier	mit Kirchencafé
11:00 Uhr	MK, Kirchheim	Eucharistie	
14:45 Uhr	SU, Kirchheim	Eucharistie	Portug. Sprache
16:00 Uhr	SU, Kirchheim	Eucharistie	Ital. Sprache
18:00 Uhr	SU, Kirchheim	Eucharistie	Poln. Sprache

Montag, 07. Dezember

19:00 Uhr	SU, Kirchheim	Montagsgebet für Gerechtigkeit	

Dienstag, 08. Dezember

09:00 Uhr	SU, Kirchheim	Eucharistie	Frühstück im Ulrichssaal
15:15 Uhr	Fickerstift	Andacht	
17:00 Uhr	SU, Kirchheim	Immacolata	Ital. Sprache

Mittwoch, 09. Dezember

09:00 Uhr	MK, Kirchheim	Eucharistie	

17:15 Uhr	SU, Kirchheim	Rosenkranz	Ital. Sprache
18:00 Uhr	SL, Jesingen	Abendlob	

Donnerstag, 10. Dezember

06:00 Uhr	SU, Kirchheim	Frühmesse	Kroat. Sprache

Freitag, 11. Dezember

17:30 Uhr	SN, Dettingen	Rosenkranz	

Samstag, 12. Dezember

07:00 Uhr	HK, Schlierbach	Rorate	
11:00 Uhr	MK, Kirchheim	Ital. Taufe	
14:00 Uhr	SU, Kirchheim	Taufe	
16:00 Uhr	MK, Kirchheim	Taufe	Ital. Sprache
17:30 Uhr	SU, Kirchheim	Bußgottesdienst	
18:00 Uhr	SL, Jesingen	Rorate	

SONNTAG, 13. Dezember – 3. Advent

09:00 Uhr	Krankenhaus Kirchheim	Klinikgottesdienst	
09:30 Uhr	SU, Kirchheim	Eucharistie	anschl. Punsch der Indienhilfe
11:00 Uhr	MK, Kirchheim	Eucharistie mit Pop'n'Soul Chor	anschl. Punsch der Indienhilfe
12:30 Uhr	SU, Kirchheim	Eucharistie	Poln. Sprache
14:00 Uhr	MK, Kirchheim	Taufe	von Jonathan Florek
14:30 Uhr	SU, Kirchheim	Eucharistie	Kroat. Sprache
	SU, Kirchheim	**Keine** Eucharistie	Ital. Sprache
18:00 Uhr	SN, Dettingen	Laudate	

Dienstag, 15. Dezember

09:00 Uhr	SU, Kirchheim	Eucharistie	Frühstück im Ulrichssaal
15:15 Uhr	Fickerstift	Andacht	

Mittwoch, 16. Dezember

09:00 Uhr	PP, Ötlingen	Weihnachts-gottesdienst	der Eduard-Mörike-Schule
09:00 Uhr	MK, Kirchheim	Eucharistie	
17:15 Uhr	SU, Kirchheim	Beichte	Ital. Sprache
18:00 Uhr	SL, Jesingen	Abendlob	
19:00 Uhr	Johanneskirche	Atempause	im Advent

Donnerstag, 17. Dezember

06:00 Uhr	SU, Kirchheim	Frühmesse	Kroat. Sprache

Samstag, 19. Dezember

18:00 Uhr	HK, Schlierbach	Eucharistie	

SONNTAG, 20. Dezember – 4. Advent

09:00 Uhr	Krankenhaus Kirchheim	Klinikgottesdienst	
09:30 Uhr	SU, Kirchheim	Eucharistie	
11:00 Uhr	MK, Kirchheim	Eucharistie	
15:15 Uhr	Fickerstift	Advents-Gottesdienst	
16:00 Uhr	SU, Kirchheim	Eucharistie	Ital. Sprache
18:00 Uhr	SU, Kirchheim	Eucharistie	Poln. Sprache

Dienstag, 22. Dezember

08:00 Uhr	MK, Kirchheim	Schulabschluss-Gottesdienst	des Schloss-gymnasiums
09:00 Uhr	SU, Kirchheim	Eucharistie	Frühstück im Ulrichssaal
15:15 Uhr	Fickerstift	Andacht	

Mittwoch, 23. Dezember

	MK, Kirchheim	**Keine** Eucharistie	
17:15 Uhr	SU, Kirchheim	Rosenkranz	Ital. Sprache
	SL, Jesingen	**Kein** Abendlob	*in den Ferien*



Donnerstag, 24. Dezember, Heiligabend

14:00 Uhr	Schlierbacher See	Ökumenische Krippenfeier	für Kinder und junge Familien
16:00 Uhr	SU, Kirchheim	Krippenfeier	für Kinder und junge Familien
16:00 Uhr	PP, Ötlingen	Krippenfeier	für Kinder und junge Familien
16:00 Uhr	SN, Dettingen	Krippenfeier	für Kinder und junge Familien
16:00 Uhr	Seniorenzentrum St. Hedwig	Christgottesdienst	nur für Se-nior*innen aus dem Pflegeheim
16:30 Uhr	MK, Kirchheim	Krippenfeier	für Kinder und junge Familien
18:00 Uhr	HK, Schlierbach	Heiligabend-gottesdienst	
18:00 Uhr	SU, Kirchheim	Heiligabend-gottesdienst	Kroat. Sprache
22:00 Uhr	MK, Kirchheim	Christmette	
22:00 Uhr	SU, Kirchheim	Christmette	



Freitag, 25. Dezember, 1. Weihnachtstag

09:30 Uhr	PP, Ötlingen	Weihnachts-gottesdienst	
09:30 Uhr	SU, Kirchheim	Weihnachts-gottesdienst	Es singt der Kirchenchor
11:00 Uhr	SL, Jesingen	Weihnachts-gottesdienst	
12:30 Uhr	SU, Kirchheim	Weihnachts-gottesdienst	Poln. Sprache
16:00 Uhr	SU, Kirchheim	Weihnachts-gottesdienst	Ital. Sprache
18:00 Uhr	MK, Kirchheim	Weihnachts-vesper	mit der Schola



Samstag, 26. Dezember, 2. Weihnachtstag

09:30 Uhr	SN, Dettingen	Eucharistie	Segnung des Johannes-weines
09:30 Uhr	SU, Kirchheim	Eucharistie	Segnung des Johannes-weines
10:30 Uhr	Evang. Petrus-kirche, Jesingen	Aussendung	der Jesinger Sternsinger
11:00 Uhr	MK, Kirchheim	Eucharistie	Es singt der Kirchenchor
12:30 Uhr	SU, Kirchheim	Eucharistie	Poln. Sprache
14:45 Uhr	SU, Kirchheim	Eucharistie	Portug. Sprache

SONNTAG, 27. Dezember

09:00 Uhr	Krankenhaus Kirchheim	Klinikgottesdienst	
09:30 Uhr	SU, Kirchheim	Eucharistie	
11:00 Uhr	MK, Kirchheim	Eucharistie	
12:30 Uhr	SU, Kirchheim	Eucharistie	Poln. Sprache
14:30 Uhr	SU, Kirchheim	Eucharistie	Kroat. Sprache
16:00 Uhr	SU, Kirchheim	Eucharistie	Ital. Sprache

Montag, 28. Dezember

12:00 Uhr	Vor dem Rathaus Kirchheim	Aussendungsfeier der Sternsinger	

Dienstag, 29. Dezember

09:00 Uhr	SU, Kirchheim	Eucharistie	Frühstück im Ulrichssaal
	Fickerstift	**Keine** Andacht	

Mittwoch, 30. Dezember

	MK, Kirchheim	**Keine** Eucharistie	
17:00 Uhr	SU, Kirchheim	Rosenkranz	Ital. Sprache
	SL, Jesingen	Abendlob	***Kein** Abendlob in den Ferien*

Donnerstag, 31. Dezember

17:00 Uhr	SU, Kirchheim	Jahresschluss-gottesdienst	

Freitag, 01. Januar – Neujahr

11:00 Uhr	MK, Kirchheim	Neujahrs-gottesdienst	
12:30 Uhr	SU, Kirchheim	Eucharistie	Poln. Sprache
16:00 Uhr	SU, Kirchheim	Eucharistie	Ital. Sprache

SONNTAG, 03. Januar

09:00 Uhr	Krankenhaus Kirchheim	Klinikgottesdienst	
09:30 Uhr	SU, Kirchheim	Eucharistie	
11:00 Uhr	MK, Kirchheim	Eucharistie	
14:45 Uhr	SU, Kirchheim	Eucharistie	Portug. Sprache
16:00 Uhr	SU, Kirchheim	Eucharistie	Ital. Sprache
18:00 Uhr	SU, Kirchheim	Eucharistie	Poln. Sprache

Dienstag, 05. Januar

09:00 Uhr	SU, Kirchheim	Eucharistie	Frühstück im Ulrichssaal
15:15 Uhr	Fickerstift	Andacht	

Mittwoch, 06. Januar

09:30 Uhr	SU, Kirchheim	Familien-gottesdienst	mit den Stern-singern
09:30 Uhr	HK, Schlierbach	Ökumen. Famili-engottesdienst	mit den Stern-singern
10:00 Uhr	Evang. Kirche Nabern	Ökumen. Ab-schlussgottes-dienst	Sternsinger aus Bissingen und Nabern
11:00 Uhr	PP, Ötlingen	Ökumen. Famili-engottesdienst	mit den Stern-singern
11:00 Uhr	MK, Kirchheim	Familien-gottesdienst	mit den Stern-singern
13:00 Uhr	SU, Kirchheim	Eucharistie	Poln. Sprache

16:00 Uhr	SU, Kirchheim	Eucharistie	Ital. Sprache

Donnerstag, 07. Januar

16:30 Uhr	Asklepia Notzingen	Ökumen. Andacht	
	Evang. Gemeindehaus, Bissingen	Abendmesse	***Keine*** *Abendmesse in den Ferien*

Freitag, 08. Januar

17:30 Uhr	SN, Dettingen	Rosenkranz	

Samstag, 09. Januar

18:00 Uhr	SN, Dettingen	Eucharistie	

SONNTAG, 10. Januar

09:00 Uhr	Krankenhaus Kirchheim	Klinikgottesdienst	
09:30 Uhr	SU, Kirchheim	Eucharistie	
10:00 Uhr	Ev. Kirche Ohmden	Ökumen. Gottesdienst	mit den Sternsingern
	MK, Kirchheim	**Keine** Eucharistie	
11:00 Uhr	Dettingen Schlossberghalle	Ökumen. Gottesdienst	zum Neujahrsempfang
12:30 Uhr	SU, Kirchheim	Eucharistie	Poln. Sprache
14:30 Uhr	SU, Kirchheim	Eucharistie	Kroat. Sprache
16:00 Uhr	SU, Kirchheim	Eucharistie	Ital. Sprache

Dienstag, 12. Januar

09:00 Uhr	SU, Kirchheim	Eucharistie	Frühstück im Ulrichssaal
15:15 Uhr	Fickerstift	Andacht	

Mittwoch, 13. Januar

09:00 Uhr	MK, Kirchheim	Eucharistie	
17:00 Uhr	SU, Kirchheim	Rosenkranz	Ital. Sprache
18:00 Uhr	SL, Jesingen	Abendlob	

Donnerstag, 14. Januar

17:30 Uhr	SU, Kirchheim	Rosenkranz	Kroat. Sprache
18:00 Uhr	SU, Kirchheim	Eucharistie	Kroat. Sprache

Samstag, 16. Januar

18:00 Uhr	SL, Jesingen	Eucharistie	

SONNTAG, 17. Januar

09:00 Uhr	Krankenhaus Kirchheim	Klinikgottesdienst	
09:30 Uhr	SU, Kirchheim	Eucharistie	
09:30 Uhr	PP, Ötlingen	Wort-Gottes-Feier	
11:00 Uhr	MK, Kirchheim	Eucharistie	
16:00 Uhr	SU, Kirchheim	Eucharistie	Ital. Sprache
18:00 Uhr	SU, Kirchheim	Eucharistie	Poln. Sprache

Montag, 18. Januar

19:00 Uhr	SL, Jesingen	Montagsgebet für Gerechtigkeit	

Dienstag, 19. Januar

09:00 Uhr	SU, Kirchheim	Eucharistie	Frühstück im Ulrichssaal
15:15 Uhr	Fickerstift	Andacht	

Mittwoch, 20. Januar

09:00 Uhr	MK, Kirchheim	Eucharistie	
17:00 Uhr	SU, Kirchheim	Rosenkranz	Ital. Sprache
18:00 Uhr	SL, Jesingen	Abendlob	

Donnerstag, 21. Januar

17:30 Uhr	SU, Kirchheim	Rosenkranz	Kroat. Sprache
18:00 Uhr	SU, Kirchheim	Eucharistie	Kroat. Sprache

Samstag, 23. Januar

14:00 Uhr	SU, Kirchheim	Taufe	
18:00 Uhr	HK, Schlierbach	Eucharistie	

SONNTAG, 24. Januar

09:00 Uhr	Krankenhaus Kirchheim	Klinikgottesdienst	
09:30 Uhr	SU, Kirchheim	Eucharistie	mit Kinderkirche
11:00 Uhr	Ev. Thomas-kirche	Ökumen. Gottesdienst	
12:30 Uhr	SU, Kirchheim	Eucharistie	Poln. Sprache
14:30 Uhr	SU, Kirchheim	Eucharistie	Kroat. Sprache
15:30 Uhr	Auferstehungs-kirche	Kirche Kunterbunt	
16:00 Uhr	SU, Kirchheim	Eucharistie	Ital. Sprache
18:00 Uhr	SN, Dettingen	Laudate	

Dienstag, 26. Januar

09:00 Uhr	SU, Kirchheim	Eucharistie	Frühstück im Ulrichssaal
15:15 Uhr	Fickerstift	Andacht	

Mittwoch, 27. Januar

09:00 Uhr	MK, Kirchheim	Eucharistie	
17:00 Uhr	SU, Kirchheim	Rosenkranz	Ital. Sprache
18:00 Uhr	SL, Jesingen	Abendlob	

Donnerstag, 28. Januar

17:30 Uhr	SU, Kirchheim	Rosenkranz	Kroat. Sprache
18:00 Uhr	SU, Kirchheim	Eucharistie	Kroat. Sprache

Eine **aktuelle Übersicht über die Gottesdienste** finden Sie auch stets auf unserer **Internetseite**:

Gottesdienste

▶ Veranstaltungen in den nächsten Wochen

■ Besondere Gottesdienste & Seelsorge

Montagsgebet für Gerechtigkeit – Lucia Krause

- **Montag, 07.12.2026, 19:00 Uhr**, St. Ulrich, Kirchheim
- **Montag, 18.01.2027, 19:00 Uhr**, evangelische Johanneskirche, Lindorfer Str. 3, Ötlingen

Die Bibel macht deutlich: Gerechtigkeit und die Sorge um Menschen in Not sind eine Herzensangelegenheit Gottes. Deshalb dürfen wir Christen angesichts der wirtschaftlichen und sozialen Entwicklungen in Deutschland, Europa und weltweit nicht untätig bleiben und schweigen. Doch neben konkreter Hilfe müssen auch die strukturellen Ursachen von Armut und Ungerechtigkeit bekämpft werden.

Deshalb brauchen wir auch bei gefühlter Ohnmacht das Gebet: für eine solidarische Welt, verantwortungsbewusste Politiker und Wirtschaftslenker sowie für uns selbst, damit wir nicht schweigend mitschuldig werden.

Als kleine, ökumenische Gruppe laden wir deshalb seit einigen Jahren regelmäßig einmal im Monat, montagabends, zu einem gemeinsamen Abendgebet für unsere Welt ein. Wir lassen uns dabei von einem geistlichen Impuls von etwa 10 Minuten leiten.

LAUDATE – G. Aberle, M. Aberle, A. Braig, S. Steinhübl, K. Wacha

- **Sonntag, 13.12.2026** (3. Advent), **18:00 Uhr**,
- **Sonntag, 24.01.2027**, **18:00 Uhr**,

in St. Nikolaus von der Flüe, auf dem Guckenrain in Dettingen



LAUDATE heißt: gemeinsam innehalten, moderne Lieder singen, uns Zeit für den Glauben nehmen und einen Impuls für den Alltag setzen.

Wir freuen uns auf Sie! Und im Anschluss laden wir Sie als LAUDATE-Team herzlich zu einem kleinen Beisammensein ein!

Atempause im Advent in Peter und Paul – Anna Bernau

Mittwoch, 16.12.2026, 19:00 Uhr, Johanneskirche, Ötlingen

Herzlich möchten wir zur Atempause einladen. In der Adventszeit durchatmen und sich besinnen, kann uns allen helfen, sich auf Weihnachten vorzubereiten.

Italienischer Weihnachtsgottesdienst – Sabine Kreher

Donnerstag, 24.12.2026, 22:30 Uhr, erstmalig in St. Wendelin, Kreuzung Nelkenweg/Rosenstraße, Nürtingen-Reudern

Den Heiligabend wollen wir gemeinsam feiern: wir laden herzlich ein zum feierlichen italienischen Weihnachtsgottesdienst (vigilia)!

Vorbereitung Narrenmesse – Florian Dittmann, Carolin Kolb

Bis zum Ende der fünften Jahreszeit – der Faschingszeit – ist es nicht mehr so weit. Denn schon am 31.01.2027 um 11:00 Uhr feiern wir gemeinsam eine **Narrenmesse in Sankt Ulrich** – als Auftakt zum Faschingsumzug in Kirchheim. Wir laden alle Interessierten am Karnevalistischen ein, diese mit uns vorzubereiten. Egal ob als Dekorateur, Texterin, Musiker, Sängerin, Ausschenker oder Sprücheklopferin. Jede und jeder ist willkommen – egal ob alt oder jung, laut oder leise, Kamel oder Nadelöhr. Bitte einfach melden bei ✉ carolin.kolb@drs.de.

Kirchenmusik

Kinder- und Jugendchor – KMD Thomas Specker

Kinder- und Jugendchor
Katholische Kirchenmusik
KIRCHHEIM UNTER TECK

➔ siehe im Kapitel „**Kinder, Jugend & Familie**“ auf Seite 33!

Kirchenchor – KMD Thomas Specker

Link: Kirchenchor

- **Proben immer donnerstags: 03.12., 10.12., 17.12., 14.01.2027** (=erste Probe im neuen Jahr), **21.01., 28.01., immer 19:45 bis 21:45 Uhr,** Bohnauhaus
- **Dienstag, 22.12.2026, 19:00 Uhr: Generalprobe für Weihnachten**, St. Ulrich

Die Sängerinnen und Sänger des Kirchenchors gestalten den Gottesdienst zum 1. Advent am Sonntag, 29. November 2026 um 09.30 Uhr in St. Ulrich.

Kirchenmusik an Weihnachten

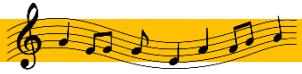

- **Freitag, 25.12.2026** (1. Weihnachtsfeiertag), **09.30 Uhr**, St. Ulrich
- **Samstag, 26.12.2026** (2. Weihnachtsfeiertag), **11:00 Uhr**, Maria Königin

Der Kirchenchor gestaltet die beiden Festgottesdienste mit der Messe in Es- Dur, op. 107 von Anton Diabelli für Soli, Chor und Orchester. Solisten sind Stefanie Steinhübl (Sopran), Christoph Weiß (Tenor)

und Winfried Müller (Bass). Das Streicherensemble leitet Irina Hornung, an der Orgel begleitet KMD Thomas Gindele. Die Gesamtleitung hat Kirchenmusikdirektor Thomas Specker.



▶ **Freitag, 25.12.2026** (1. Weihnachtsfeiertag), **18:00 Uhr**, Maria Königin

Diese Weihnachtsvesper am 1. Weihnachtsfeiertag wird mit 4-stimmigen Chorsätzen zu den Psalmen und festlichem Orgelspiel gestaltet. Es singt eine gemischte Schola aus den Reihen des Kirchenchors. Leitung und Orgel: Kirchenmusikdirektor Thomas Specker.

Herzliche Einladung zum Mitsingen!

Nach dem Jahreswechsel beginnen die Vorbereitungen für die Festgottesdienste an Ostern. Wer Lust und Zeit hat, sich dem Kirchenchor anzuschließen, kann gerne – auch projektweise – mitsingen.

Nähere Informationen erteilt der Chorleiter Kirchenmusikdirektor Thomas Specker, ☎ 07021 47182, ✉ Thomas.Specker@drs.de.

Pop ‘n‘ Soul: Zwei Events… – Florian Dittmann

🔗 Link: Pop ‘n‘ Soul Chor

▶ **Sonntag, 13.12.2026** (3. Adventssonntag), **11:00 Uhr**, Maria Königin

▶ **Sonntag, 31.01.2027** (Narrenmesse), **11:00 Uhr**, St. Ulrich

Bitte sehen Sie zur Narrenmesse auch auf Seite 17!

Wir stecken mitten in den Vorbereitungen, um diese beiden Gottesdienste musikalisch zu gestalten!

Du hast Lust mitzusingen? Dann komm einfach zu unseren Proben dazu! Egal, ob du Noten lesen kannst oder nicht – bei uns zählt die Freude an der Musik! Also: Trau dich, komm vorbei und sing mit! Wir freuen uns auf dich!

Neugierig geworden? Dann schreib uns und erfahre, wann und wo die nächste Probe stattfindet: ✉ popnsoul.kirchheim@gmail.com.

Gemeindearbeit

Start der Firmvorbereitung 2027 – Carolin Kolb

- **Mittwoch, 13.01.2027, 17:00 bis 18.30 Uhr**
- **Donnerstag, 14.01.2027, 17:00 bis 18.30 Uhr**
- **Freitag, 15.01.2027, 17:00 bis 18.30 Uhr**
  im Gemeindehaus St. Ulrich

Mit dem Start ins neue Jahr beginnt im Januar auch wieder unsere Firmvorbereitung. Eingeladen sind alle Jugendlichen, die im Schuljahr 2026/27 die 9. Klasse besuchen. Dazu schreiben wir Mitte Dezember alle Jugendlichen aus diesen Jahrgängen an und schicken ihnen einen Einladungsbrief sowie das Anmeldeformular zu. Falls ihr Jugendliche kennt, die seit September 2026 in der 9. Klasse sind und zu unseren Gemeinden Maria Königin und St. Ulrich gehören, aber diesen Brief nicht bekommen haben, dann sollen sich diese bald bei uns im Pfarrbüro melden.

Bei unseren persönlichen Anmeldegesprächen können sich alle Jugendlichen, die bei der Firmvorbereitung dabei sein wollen, anmelden. Diese finden zu den o.g. Terminen statt!

Wir bitten die Jugendlichen, zu den Anmeldegesprächen persönlich zu erscheinen und mitzubringen:

- ihr ausgefülltes Anmeldeformular
- eine Kopie der Taufbescheinigung
- den Eigenbetrag von 15 € (für die Verpflegung am Firm-Wochenende und bei den gemeinsamen Treffen)

Wir vom Firmteam freuen uns, Euch auf Eurem Weg zur Firmung betreuen und begleiten zu dürfen!

Indienhilfe Kirchheim – Martin Tuscher

Link: Indienhilfe Kirchheim

Herzliche Einladung zu unserer **Weihnachtsaktion**:

- **Sonntag, 13.12.2026** (3. Advent), **nach dem 09:30 Uhr-Gottesdienst**, St. Ulrich
- **Sonntag, 13.12.2026** (3. Advent), **nach dem 11:00 Uhr-Gottesdienst**, Maria Königin

Wir laden nach den Gottesdiensten zu Punsch und Keksen ein. Den Menschen in Indien möchten wir zu Weihnachten Lebensmittelpakete schenken. Dazu verkaufen wir Gutscheine für 5 € und 10 €. Wer einen 10-€-Gutschein erwirbt, erhält einen kleinen Notizblock mit Indienhilfe-Emblem gratis dazu.

Am 2. Oktober stellten Peter Böhret und Hans Fausten im Gemeindesaal von St. Ulrich das neue Projekt vor: **Lehrerpatenschaften**. Wir bauen derzeit Lehrerpatenschaften für Schulen in der Diözese Vellore auf. Von der Diözese angestellte Lehrkräfte werden deutlich schlechter bezahlt als staatlich angestellte Lehrkräfte.



Lehrerkollegium an der Carmel Higher Secondary School, Eleangeanny

Es ist uns ein Herzensanliegen, die Diözese bei einer angemessenen Bezahlung ihrer Lehrkräfte zu unterstützen, damit der Schulbetrieb an den katholischen Schulen weiterhin möglich bleibt. Dabei haben wir immer im Auge: Schulbildung ist der entscheidende Schlüssel, um Armut nachhaltig zu bekämpfen. Zum 3. Advent liegt ein informativer Flyer zum Projekt bereit.



Reise nach Indien: Der direkte, persönliche Kontakt nach Indien ist uns sehr wichtig. Deshalb reist eine Delegation des Indienhilfe-Teams Kirchheim vom 24.01. bis 08.02.2027 zu unseren Partnern nach Pulavanpadi in Südindien und besucht auch den Bischof und sein Team in der Diözese Vellore. Wir werden nach der Rückkehr berichten…

Bitte unterstützen Sie weiterhin die Projekte unserer Indienhilfe mit Ihrer Spende:

- Katholische Gesamtkirchengemeinde Kirchheim
- IBAN: DE27 6115 0020 0048 3088 50
- Verwendungszweck: Indienhilfe

Herzlichen Dank!

Das gesamte Team der Indienhilfe sowie Pfarrer Prakash und Pfarrer Clemens Knorpp danken allen Spenderinnen und Spendern von Herzen für ihre großzügige finanzielle Unterstützung im Jahr 2026. Mit Ihrer Hilfe haben Sie den Menschen in Indien Hoffnung und Würde geschenkt und neue Perspektiven eröffnet.

INDIENHILFE
KIRCHHEIM

Anselm Grün kommt nach Schlierbach! – Hans Fausten

Montag, 19.04.2027, 19:00 Uhr, Dorfwiesenhalle, Dorfwiesenstraße 33, Schlierbach

Eintritt frei – wir freuen uns über Spenden!

Termin notieren!

christen mittendrin
themen • fragen • ideen

Wir laden herzlich ein zu einer ganz besonderen Veranstaltung! Lesung mit **Pater Anselm Grün**:

Im Wandel wachsen

Wie wir freier, authentischer, gelassener und hoffnungsvoller werden können.



© Julia Martin / Abtei Münsterschwarzach

Wer sich nicht wandelt, der bleibt innerlich stehen und erstarrt. Oft zwingen uns äußere Erlebnisse wie die Erfahrung der Lebensmitte, der Pensionierung, einer Trennung oder eines Abschieds dazu, uns zu wandeln. Die Kunst des Lebens besteht darin, sich dann nicht als Opfer der Widerfahrnisse von außen zu sehen, sondern für sich einen Weg zu finden, sich zu wandeln und innerlich zu wachsen.

Anselm Grün OSB ist Benediktinerpater und war viele Jahre Wirtschaftsleiter der Abtei Münsterschwarzach. Mit seinen zahlreichen Büchern, Vorträgen und Kursen ist er für viele Menschen zu einem wertvollen spirituellen Begleiter geworden – unabhängig von ihrer Konfession.

„*christen mittendrin*“ ist eine ökumenische Initiative der evangelischen und katholischen Kirchengemeinden Schlierbach, die gesellschaftlich interessante Themen aus christlicher Sicht beleuchtet.

Ökumenisches Hausgebet im Advent – ACK in Baden-Württemb.

Montag, 07.12.2026, 19:30 Uhr, in den Familien



Wie jedes Jahr lädt die Arbeitsgemeinschaft Christliche Kirchen in Baden-Württemberg (ACK) zum Ökumenischen Hausgebet im Advent ein, dieses Jahr unter dem Motto „Bereite Hände“. Das Hausgebet ist eine Feier in der Familie, mit Freunden und Bekannten, als Nachbarschaft, in Gruppen und Kreisen auch über die Konfessionsgrenzen hinweg. Gerade in diesem von Kriegen und Krisen gezeichneten Jahr wollen wir miteinander beten.

Machen Sie bitte mit, ergreifen Sie bitte die Initiative! In den Pfarrbüros und an den Schriftenständen liegt ein entsprechendes Faltblatt aus, das Sie unterstützt und den Ablauf des Hausgebets erläutert!

Jesinger Ökumenische Abende 2027 – Ortsausschuss St. Lukas

Mit dieser vierteiligen Reihe greifen wir Themen auf, die für evangelische und katholische Christen in gleicher Weise von Interesse sind:

Mittwoch, 13.01.2027, 19:00 Uhr, katholisches Gemeindehaus St. Lukas, Schönbergstr. 23, Jesingen

„Das Nicänische Glaubensbekenntnis – eines unter vielen, und doch mehr.“ – Referent: Christoph Schmitt

Mittwoch, 20.01.2027, 19:00 Uhr, evangelisches Gemeindehaus, Reußensteinstr. 15, Jesingen

„Vergessene Geschwister – was gehen uns verfolgte Christen an?“ – Referent: Daniel Ziegler

Mittwoch, 27.01.2027, 19:00 Uhr, katholisches Gemeindehaus St. Lukas, Schönbergstr. 23, Jesingen

„Das digitale Ohr: Unterstützung oder Entfremdung der Seelsorge – Kann eine KI wirklich zuhören?“ – Referent: Wolfgang Müller

Mittwoch, 03.02.2027, 19:00 Uhr, evangelisches Gemeindehaus, Reußensteinstr. 15, Jesingen

„Das Grabtuch von Turin – Fälschung oder ein Bild von Jesus?“ Eine Einstimmung in die Passionszeit – Referent: Prof. Dr. Rainer Riesner

Fastenwoche in der OASE Jesingen – OASE Team



Beginn Donnerstag, 11.03.2027, 19:30 Uhr
Fastentage mit abendlichen Treffen: Freitag, 12.03., Sonntag, 14.03., Dienstag, 16.03., Donnerstag, 18.03.2027 immer 19:30 bis ca. 21:00 Uhr
im Spirituellen Zentrum OASE St. Lukas in Jesingen

Auf den Spuren uralter Lebenserfahrungen vertrauen wir uns dem an, der immer schon mit uns auf dem Weg ist. Wir spüren dem Ur-Grund nach, der uns trägt, leben und blühen lässt. Dies geschieht durch:

1. **Körperliches Fasten:** Verzicht auf feste Nahrung sowie auf Nikotin, Alkohol und Kaffee, um den eigenen Reserven Raum zu geben.
2. **Geistig-religiöses Fasten:** Den Sinn des Fastens entdecken und sich mit Leib und Seele auf Ostern vorbereiten.
3. **Fasten in der Gruppe:** Gemeinsam unterwegs sein, einander ermutigen und stärken – durch Austausch, Körperübungen und geistliche Impulse.

Die eigentlichen Fastentage beginnen am Freitag, 12. März 2027 mit der Entlastung des Körpers. Am Wochenende folgt das eigentliche Fasten. Am letzten Abend brechen wir das Fasten symbolisch, bevor wir am Folgetag behutsam zur festen Nahrung zurückkehren.

Die Fastenwoche wird von Gabriele Greiner-Jopp geleitet – die Teilnahmegebühr beträgt 20 € (incl. aller Materialkosten). Die Mindestteilnehmerzahl sind 12 Personen.

Es ist eine **verbindliche Anmeldung bis Montag, 15.02.2027** durch Überweisung der Kursgebühr erforderlich – Konto:

- Konto Katholische Gesamtkirchengemeinde Kirchheim u.T.
- IBAN: DE 27 6115 0020 0048 3088 50 – KSK Esslingen
- Verwendungszweck: Fastenwoche

Gemeinschaft & Unterhaltung

Adventsbasar des Brasilienkreises – Annemarie Kinbacher

- **Freitag, 27.11.2026, 14:00 bis 18:00 Uhr**
- **Samstag, 28.11.2026, 09:00 bis 12:00 Uhr**

im Gemeindezentrum Peter und Paul, Ötlingen



Der Brasilienkreis lädt herzlich zum diesjährigen Adventsbasar ein, dessen Erlös unseren Straßenkindern und Kinderheimen in Nordbrasilien zugutekommt.

Wir bieten Adventskränze und Advents-Gestecke, selbstgebastelte Weihnachtsdekorationen, handgestrickte Schals und Socken, Karten mit weihnachtlichen Motiven, Weihnachtsgebäck, Früchtebrot und Stollen – also ein sehr umfangreiches Angebot!

Und natürlich ist unser Adventsbasar wieder die Gelegenheit für ein gemütliches Beisammensein mit Kaffee, Kuchen und Zopf. Herzliche Einladung – kommen Sie vorbei!

Ökumenischer Altenkreis Schlierbach – Veronika Stauch

Dienstag, 08.12.2026, 14:00 Uhr, evangelisches Gemeindehaus, Göppinger Str. 4/1 in Schlierbach

Dieser Nachmittag steht unter dem Thema: **"Adventliche und weihnachtliche Geschichten"** mit unserer Gemeindereferentin Anna Bernau. Herzliche Einladung zu ein paar Stunden in einer netten Gemeinschaft bei Gesprächen, Berichten, Kaffeerunde und Singen. Das Vorbereitungsteam freut sich auf alle, die kommen.

Christbaumverkauf in Ötlingen – Annemarie Kinbacher

Samstag, 12.12.2026, 07:30 bis 12:30 Uhr, auf dem Parkplatz von Peter und Paul, Ötlingen



Wie jedes Jahr veranstaltet der Brasilienkreis seinen schon traditionellen Christbaumverkauf zugunsten von Kinderheimen und Straßenkindern in Nordbrasilien. Im Gemeindehaus gibt es gleichzeitig einen kleinen Basar, Kaffee, Punsch, Schmalzbrote und Hefezopf. Herzliche Einladung vom Brasilienkreis – kommen Sie vorbei!

Ökumenischer Seniorennachmittag Ohmden – Doris Lutz

Freitag, 18.12.2026, 15:00 bis 16.30 Uhr

Freitag, 15.01.2027, 15:00 bis 16.30 Uhr

im evangelischen Gemeindehaus, Hauptstraße 25, Ohmden

Am 18. Dezember stimmen wir uns mit einer kleinen Weihnachtsfeier auf das dann unmittelbar bevorstehende Weihnachtsfest ein. Am 15. Januar berichtet Uli Häußermann, Diakon aus Kirchheim, über geniale Erfindungen aus Baden-Württemberg.

Frauengesprächskreis – Rita Zammert

- **Mittwoch, 16.12.2026, 09:00 bis 11.00 Uhr**
- **Mittwoch, 13.01.2027, 09:00 bis 11.00 Uhr**

im Martinsstüble im Gemeindezentrum St. Ulrich, Kirchheim



Herzliche Einladung zu unseren Treffen – Interessierte sind immer willkommen! Am 16. Dezember treffen wir uns zum traditionellen **Frühstück im Advent**.

Alle sind eingeladen, passende Texte für den besinnlichen Teil nach dem Frühstück mitzubringen!

Am 13. Januar starten wir mit einem Vortrag über die **Geschichte des Scherenschnitts** ins neue Jahr. Der Scherenschnitt ist eine der ältesten Volkskünste Chinas. Referentin ist die Scherenschnitt-Künstlerin Brigitte Springmann.

Ökumenischer Kaffeenachmittag Ötlingen – Anna Bernau

- **Donnerstag, 17.12.2026, 14:30 Uhr**
- **Donnerstag, 21.01.2027, 14:30 Uhr**

im Gemeindehaus Peter und Paul, Ötlingen



Alle Seniorinnen und Senioren der katholischen und evangelischen Gemeinde sind herzlich eingeladen – es gibt Kaffee und Kuchen, gute Unterhaltung und ein kurzes Programm.

Am 17.12. wird das Flötenensemble spielen. Dazu werden vorweihnachtliche und weihnachtliche Texte vorgetragen. Am 21.01. wird Pfarrer Lorösch Gedanken zur Jahreslosung 2027 mit uns teilen.

Heiliger Mittag – Erich Joachim

Donnerstag, 24.12.2026, ab 11:30 Uhr bis ca. 16:00 Uhr, Ev. Gemeindehaus Ötlingen, Hermann Hesse Straße 5



Wir laden Sie am Mittag des Heiligabends herzlich zu einem besinnlichen Beisammensein ein. Niemand soll diesen besonderen Tag allein verbringen.

Genießen wir die Stunden in gemütlicher Runde bei Gulaschsuppe. Anschließend gibt es noch Kaffee und Linzertorte, eine Weihnachtsgeschichte und Weihnachtslieder. Wir freuen uns über eine kleine Spende. Ende wird ca. 16.00 Uhr sein, damit Sie die Möglichkeit haben, einem Weihnachtsgottesdienst zu besuchen.

Dreikönigskaffee in Schlierbach – Gundi Allmendinger

Mittwoch, 06.01.2027, 14:00 bis 17:00 Uhr, Gemeindesaal Heilig Kreuz, Schlierbach



Wir laden am Dreikönigsfest alle herzlich ein zu einem gemütlichen Nachmittag bei Kaffee, Kuchen und netten Gesprächen! Kommen Sie gerne vorbei! Wir freuen uns auf ein schönes Beisammensein und auf viele Gäste!

Neujahrsempfang in Dettingen – Clemens Knorpp

Sonntag, 10.01.2027, 11:00 Uhr, Schloßberghalle, Dettingen



Die christlichen Kirchengemeinden in Dettingen laden zu einem gemeinsamen Neujahrsempfang in die Schloßberghalle in Dettingen ein.

Nach einem ökumenischen Wortgottesdienst folgen Grußworte von Bürgermeister Rainer Haußmann und den Vertretern der Kirchen. Im

Anschluss daran ist bei Getränken und einem Snack Zeit für gemeinsame Gespräche und Begegnungen. Verschiedene musikalische Beiträge umrahmen die Veranstaltung. Kleine Gäste erwartet ein abwechslungsreiches Programm mit spannenden Geschichten, während ihre Eltern entspannt am Gottesdienst teilnehmen. Der Eintritt ist frei.

Jazz mit den ‚Armstrong's Ambassadors' – Martin Tuscher

Sonntag, 11.04.2027, 17:00 Uhr, Bohnauhaus, Kirchheim

Termin notieren!

BOHNAUHAUS

„Remembering Louis and his All Stars" – herzliche Einladung zu einer energiegeladenen und mitreißenden Show voller bekannter Melodien, atemberaubenden Soli und jeder Menge Entertainment!



Louis Armstrong war ohne Zweifel die allererste internationale Pop-Ikone und bleibt bis heute reizvoll, frisch und aktuell. Mit dem Sextett **‚Armstrong's Ambassadors'** erleben Sie den einmaligen Sound von Louis' berühmtester Besetzung sowie seine größten Hits.

Der **Vorverkauf ist gestartet** – wäre eine Karte für dieses außergewöhnliche Event vielleicht ein **tolles Weihnachtsgeschenk?** Karten zum Preis von 27 € (Abendkasse 29 €; Schüler/Studenten/Inhaber des Kirchheimer Sozialpasses 10 €) gibt es im Vorverkauf in den Pfarrbüros – Vorbestellungen auch gerne telefonisch oder mit Email:

- Maria Königin, ☎ 07021 55588, ✉ MariaKönigin.Kirchheim@drs.de
- St. Ulrich, ☎ 07021 92141-0, ✉ StUlrich.Kirchheim@drs.de.

ALU-Sammlung KiZ 2027 – Wolfgang Schinko KiZ

Montags: 18.01., 19.04., 19.07. und 18.10.2027, **16:00 bis 17:30 Uhr**, auf dem Parkplatz vor dem Bohnauhaus, Kirchheim

Termine notieren!



Seit 2019 und auch in 2027 sammeln wir wieder Alu zugunsten der Jugendarbeit des KiZ. Angenommen werden dabei nahezu alle Aluminiumteile: von kleinen Joghurtdeckeln, gespülten Einwegverpackungen, Autonummernschildern über Alufelgen bis hin zu Wäschespinnen und alten Gartenstühlen. Wichtig ist dabei, dass die Gegenstände möglichst frei von anderen Materialien sind, das heißt z.B. Kunststoffteile bitte möglichst entfernen. Je „reiner“ das gesammelte Alu ist, desto höher ist unser Erlös!

Das gesammelte Alu fahren wir zur Firma ETG in Göppingen – jeweils ca. 1 VW Bus voll – im Mai 2026 waren es 166 kg, die dem KiZ 255 € bescherten. Ein tolles Ergebnis!



Ein herzliches Dankeschön gilt allen Ehrenamtlichen, die uns bei den quartalsweisen Sammlungen unterstützen und sich auch um den Transport des Materials nach Göppingen kümmern. Danke auch an alle, die uns auch künftig ihre Aluminiumteile bringen und damit das KiZ aktiv unterstützen!

Weitere interessante Angebote ➔ siehe im Internet:

Ministranten Ministranten	
Kinderkirche & Familiengottesdienste Gottesdienste für Groß & Klein	
Eltern-Kind-Spielgruppen Link: Eltern-Kind-Spielgruppen	

► Kinder, Jugend & Familie

Erstkommunion 2027 – Anna Bernau

Wir laden die Erstkommunionkinder ein, sich gemeinsam auf die letzten Schritte zur Erstkommunion vorzubereiten:

Katechetischer Nachmittag: Erstkommunionkerzen

- **Samstag, 16.01.2027, 14:00 bis 15:30 Uhr:**
  EK-Gruppen: Schafhof, Alleenschule, Freihof/KW-Schule, Notzingen und Schlierbach
- **Samstag, 16.01.2027, 16:00 bis 17:30 Uhr:**
  EK-Gruppen: Maria Königin, Jesingen, Dettingen/Nabern/Bissingen, Ötlingen/Lindorf

Beide Treffen im Gemeindehaus St. Ulrich!

Die Erstkommunion-Gruppen treffen sich zum Erstkommunion-Kerzenbasteln im Gemeindehaus St. Ulrich. Die Erstkommunionkerzen

werden an Maria Lichtmess gesegnet und an der Erstkommunion entzündet, damit Jesus, das Licht der Welt, die Kinder begleitet.

Erstkommunion-Elternabend

- **Dienstag, 12.01.2027, 20:00 Uhr:**
  für die Erstkommunion-Eltern aus Kirchheim/Maria Königin, Jesingen, Bissingen, Dettingen und Nabern
- **Mittwoch, 13.01.2027, 20:00 Uhr:**
  für die Erstkommunion-Eltern aus Kirchheim/St. Ulrich, Ötlingen, Schlierbach, Notzingen

Beide Treffen im Gemeindehaus St. Ulrich!

Herzliche Einladung an alle Erstkommunion-Eltern, um sich gemeinsam auf die Erstkommunion vorzubereiten!

Kinder- und Jugendchor – Thomas Specker

Link: Kinder- und Jugendchor

- **Proben immer dienstags: 01.12., 08.12., 15.12.** (=letzte Probe in 2026)**, 19.01.2027, 26.01.2027,** Gemeindehaus St. Ulrich
  16:00 - 16:45 Uhr – Gruppe 1 – Vorschulalter und 1. Klasse
  17:00 - 17:45 Uhr – Gruppe 2 – Grundschulalter bis 5. Klasse
  18:00 - 19:00 Uhr – Gruppe 3 – ab 6. Klasse

Herzliche Einladung zum Mitsingen!

Vorankündigung: am **Sonntag, 18.04.2027** um 17:00 Uhr führen wir in Maria Königin das Kindermusical „Jetzt reicht's! sprach Gott - Noah und die Sintflut" auf.

Termin notieren!

Kinder- und Jugendchor
Katholische Kirchenmusik
KIRCHHEIM UNTER TECK

Nähere Informationen rund um den Kinder- und Jugendchor erteilt der Chorleiter Kirchenmusikdirektor Thomas Specker, ☎ 07021 47182, ✉ Thomas.Specker@drs.de

Kirche Kunterbunt: Werde Licht! – Anna Bernau

Sonntag, 29.11.2026 (1. Advent), **15:30 bis 18:00 Uhr**, Bohnauhaus, Kirchheim

Wir laden herzlich zur nächsten Kirche Kunterbunt ein – frech und wild und wundervoll. Wir werden uns (evangelische und katholische Kirchengemeinde, christliches Familienzentrum und der CVJM Kirchheim) mit den Familien wieder Zeit nehmen für:

- einfach willkommen zu sein
- das Entdecken der Botschaft Gottes
- für das Erleben mit allen Sinnen

Wir freuen uns sehr, wenn wir uns wieder mit Ihnen/Euch gemeinsam auf den Weg machen können!



DABEI! Gemeinsam machen, spielen, erleben – Carolin Kolb

Freitag, 18.12.2026, 16:00 bis 17.30 Uhr
in den Jugendräumen „Bierbrezel“, gegenüber vom Pfarrhaus, Lindachallee 29



Herzliche Einladung zu diesem offenen und kostenlosen Angebot für **alle Kinder im Alter von 8 bis 13 Jahren**! Hast Du Lust, andere Kinder in lockerer Atmosphäre zu treffen, gemeinsam zu spielen, kreativ zu werden und Neues zu erleben? Dann komm einfach vorbei – und sei **DABEI!** Es ist keine Anmeldung erforderlich!

Am 13. November sind wir mit **DABEI!** Gestartet, und ca. 20 Kinder haben bei einer Spiele-Olympiade die "Bierbrezel" erkundet! Es war ein **toller Auftakt**, bei dem alle viel Spaß hatten. Wir freuen uns schon auf unser nächstes Treffen am 18. Dezember:

18.12.2026 Kirche im Dunkeln



Wir erleben unsere Kirche St. Ulrich einmal in einer ganz anderen Atmosphäre – bringt gerne eure Taschenlampen mit! ➔ Treffpunkt ist die “Bierbrezel”.

Am **29. Januar 2027** um 16 Uhr geht es weiter – Infos dazu gibt‘s im nächsten Gemeindeblatt! Aber bitte schon mal den Termin notieren!



Alle Treffen werden von unserer Jugendreferentin Carolin Kolb geleitet. Rückfragen? ☎ 0177 5388752, ✉ Carolin.Kolb@drs.de.



Filmabend der Ministranten – Carolin Kolb

Freitag, 18.12.2026, 17:30 Uhr, Gemeindehaus St. Ulrich



Unsere Minis läuten auch dieses Jahr die Weihnachtszeit traditionell mit einem gemeinsamen Filmabend ein. Wir treffen uns im Anschluss an DABEI! um 17:30 Uhr im Gemeindehaus St. Ulrich.

Bei Punsch, Lebkuchen und Pizza gestalten wir den Gemeindesaal in unser persönliches Kino um. Alle weiteren Infos zum Filmabend erhalten die Minis kurz vorher von den Minileiterinnen und Minileitern.

… aber schon mal wichtig: wir schauen uns einen Film an, der Groß und Klein gefällt!

Der Filmabend endet spätestens um 20:30 Uhr.

Krippenspiele an Heiligabend

Krippenspiel in St. Ulrich – Kathrin Köhler, Mario Molinari

- **Donnerstag, 24.12.2026, 16:00 Uhr**
- **Proben: Mittwoch, 02.12., 09.12., und 16.12.2026, jeweils 16:00 bis 17:00 Uhr**
- **Generalprobe: Mittwoch, 23.12.2026, 16:00 bis 17:00 Uhr**

Proben und Krippenspiel in der Kirche St. Ulrich, Kirchheim

Du verkleidest Dich gerne und/oder singst gerne? Dann bist Du bei unserem diesjährigen Krippenspiel genau richtig, das wir im Familiengottesdienst am Heiligen Abend in St. Ulrich aufführen wollen.



Wenn DU Lust hast mitzumachen, dann komm einfach vorbei! Auch wenn das erste Vorbereitungstreffen schon stattfand (25. November):

wir freuen uns auch auf Dich, wenn Du zur nächsten Probe am 2. Dezember vorbeikommst – melde Dich dann bitte einfach an bei: Mario Molinari, ☎ 0162 6340083 oder im Pfarrbüro St. Ulrich, ☎ 07021 92141-0.



Krippenspiel in Maria Königin – Patricia Häbe

- **Donnerstag, 24.12.2026, 16:30 Uhr**
- **Erste Probe: Freitag, 11.12.2026, 17:00 bis 18:00 Uhr**
- **Weitere Probe: Freitag, 18.12.2026, 17:00 bis 18:00 Uhr**
- **Generalprobe: Mittwoch, 23.12.2026, 17:00 bis 18:00 Uhr**

Proben und Krippenspiel in Maria Königin, Kirchheim

Das Krippenspiel an Heiligabend erzählt die Geschichte von Bethlehem. Verkleidet als Maria, Josef, Engel oder Wirte spielen uns die Kinder diese Geschichte vor, die dadurch ganz lebendig wird.

Wir laden alle Kinder herzlich ein, beim Krippenspiel mitzumachen – auch DICH! Wenn Du Lust hast, dann komm bitte direkt zur ersten Probe am 11. Dezember um 17 Uhr in die Kirche Maria Königin. Es wäre toll, wenn DU mit dabei wärst!

Wer vorab Fragen hat, der wende sich bitte gerne an unsere Pastoralassistentin Patricia Häbe, ✉ Patricia.Haebe@drs.de.



Krippenspiel in St. Nikolaus – Birte Cleve mit Team

- **Donnerstag, 24.12.2026, 16:00 Uhr**
- **Erste Probe: Samstag, 05.12.2026, 10:00 bis 12:00 Uhr**
- **Weitere Proben: Samstage, 12.12.2026 und 19.12.2026, 10:00 bis 12.00 Uhr**

Proben und Krippenspiel in der Kirche St. Nikolaus von der Flüe, Dettingen

Auch dieses Jahr spielen uns an Heiligabend die Kinder aus Dettingen, Nabern und Bissingen im Krippenspiel die Geschichte der Geburt Jesu vor. Als Hirten, Engel, Wirte oder natürlich auch als Maria, Josef oder Kaiser Augustus erzählen sie die Geschichte so, wie sie damals passiert ist.

Alle Kinder sind herzlich zum Mitmachen eingeladen – auch DU! Wer mitmachen möchte, kann direkt zur ersten Probe am 5. Dezember um 10 Uhr in die Kirche St. Nikolaus kommen – wir freuen uns auf Euch! Wer vorab Fragen hat, der wende sich bitte an Birte Cleve, ✉ b.cleve@gmx.de.

Krippenspiel in Peter und Paul – Anna Bernau

- **Donnerstag, 24.12.2026, 16:00 Uhr**
- **Erste Probe: Freitag, 11.12.2026, 16:00 bis 17:00 Uhr**
- **Weitere Probe: Freitag, 18.12.2026 16:00 bis 17:30 Uhr**
- **Generalprobe: Mittwoch, 23.12.2026 16:30 bis 18:00 Uhr**

Proben und Krippenspiel in Peter und Paul, Ötlingen

Wir suchen Mitspielerinnen und Mitspieler für unser Krippenspiel an Heiligabend. Habt Ihr Spaß am Verkleiden? Wollt Ihr beim Krippenspiel mitmachen? Dann kommt bitte einfach zu den oben genannten Proben!

Wer vorab Fragen hat, der kann sich gerne melden: Pastoralreferentin Anna Bernau, ☎ 07021 92141-23, ✉ Anna.Bernau@drs.de.



Sternsingeraktion 2026/2027 – Anna Bernau

20*C+M+B+27

- **Start** mit einem gemeinsamen Frühstück:
  Montag, 28.12.2026, 09:30 Uhr, Gemeindehaus St. Ulrich
- **Aussendungsfeier: Montag, 28.12.2026, 12:00 Uhr**, vor dem Rathaus Kirchheim



Am 28.12.2026 starten wir die Sternsingeraktion der katholischen Kirchengemeinden St. Ulrich und Maria Königin mit einem gemeinsamen Frühstück – eingeladen sind Kinder und Jugendliche aller Religionen und Konfessionen.

Um 11.45 Uhr gehen wir gemeinsam von St. Ulrich zur zentralen Aussendungsfeier vor dem Kirchheimer Rathaus, die um 12.00 Uhr beginnt. Nach der Aussendungsfeier sind die Sternsinger eingeladen, den Patienten und dem Krankenhauspersonal den weihnachtlichen Segen auf die Stationen des Krankenhauses Kirchheim zu bringen.



Bis zum 6. Januar 2027 bringen die Sternsingergruppen dann in den Gewändern der Heiligen Drei Könige den weihnachtlichen Segen in die Wohnungen und Häuser der Menschen. Sie schreiben an die Türen: 20*C+M+B+27, das bedeutet „**Christus mansionem benedicat** – Christus segne dieses Haus“.

Wie jedes Jahr sammeln die Sternsinger für notleidende Kinder in der ganzen Welt. Die Aktion wird getragen vom Kindermissionswerk „Die Sternsinger“ und vom Bund der kath. Jugend (BDKJ). Jährlich können mit den gesammelten Spenden mehr als 1.600 Projekte für notleidende Kinder in Afrika, Ozeanien und Osteuropa unterstützt werden.

Allen Sternsingern wünschen wir viel Freude und viele offene Türen bei Menschen mit offenen Herzen. Allen Spendern und Spenderinnen, die unsere Sternsinger liebevoll aufnehmen und den Sternsingern eine großzügige Spende übergeben, sagen wir im Voraus ein herzliches Vergelt's Gott. Das Spendenergebnis veröffentlichen wir dann in einer der nächsten Ausgaben des Gemeindeblattes.

Die Planung für unsere Sternsinger:

Datum/ Uhrzeit:	Ort:	Lauftage:	Ansprechperson:
➔ Kirchheim Maria Königin			
Sa,12.12.2026 14:00 Uhr- 15:30 Uhr	Bohnauhaus	27.12.26- 06.01.27	**Regina Müller-Walzok** Familienzentrum Regina.Mueller-Walzok@elkw.de **Helga Bauz** bauz.helga@gmail.com
➔ Dettingen St. Nikolaus			
Sa,05.12.2026 09:00 Uhr	St. Nikolaus	28.12.26- 05.01.27	**Cäcilia Gräwe** cdgraewe@arcor.de
➔ Bissingen			
Informationen bei Frau Hoffmann!			**Ruth Hoffmann** ruth.Hoffmann@stb-heiner-hoffmann.de
➔ Nabern			
Fr,11.12.2026 15:30 Uhr	Ev. Gemeindehaus	29.12.26- 06.01.27	**Gisela Aberle und Annette Braig** sternsinger-nabern@web.de
➔ Jesingen, St. Lukas			
Mo,14.12.2026 17:00 Uhr	St. Lukas	27.12.26- 06.01.27	**Lucia Krause** krause-LM@gmx.net
➔ Kirchheim, St. Ulrich			
Fr,11.12.2026 17:00 Uhr	St. Ulrich Gemeindehaus	28.12.26- 06.01.27	**Birgit Neher, Mario Molinari** Pfarrbüro: ☎ 07021 92141-0

➔ Schlierbach			
Sa,12.12.2026 09:15 Uhr	Heilig Kreuz Kirche	04.01.27- 05.01.27	**Heike Küfner**, ☎ 07021 71025
➔ Ötlingen			
Sa,05.12.2026 15:30 Uhr	Peter und Paul Gemein-dehaus	02.01.27- 05.01.27	**Anna Bernau**, Pfarrbüro: ☎ 07021 92141-0
➔ Ohmden			
Sa,12.12.2026 13:30 Uhr	Ort wird noch bekannt gegeben!	Bitte erfragen!	**Kerstin Liebrich-Henne** Kerstin.liebrich@gmx.de
➔ Notzingen			
Mo, 14.12.2026 17:00 Uhr	Ulrichstube	Bitte erfragen!	**Frau Silvia Laitkam**

Wenn Sie den **Besuch der Sternsinger** wünschen: siehe Seite 5!

Sternsinger für Ötlingen/Lindorf gesucht! –Anna Bernau

1. Vorbereitungstreffen: Samstag, 05.12.2026, 15:30 Uhr, Gemeindehaus Peter und Paul, Ötlingen

Auch in den Straßen von Ötlingen und Lindorf werden die Sternsinger vom 02.01.2027 bis 05.01.2027 unterwegs sein und den Segen in Ihr/Dein Haus bringen – dafür brauchen wir aber auch **tatkräftige Hilfe und Unterstützung in Ötlingen und Lindorf**! Die größte Aktion bei der sich Kinder für Kinder in Not engagieren braucht Sie und Dich!

Am Samstag vor dem 2. Advent ist unser erstes Vorbereitungstreffen (siehe oben) – bitte macht mit und kommt vorbei! Wenn Sie mitmachen möchten oder Fragen haben, dann sprechen Sie mich bitte einfach an: Gemeindereferentin Anna Bernau, ☎ 07021 92141-23, ✉ Anna.Bernau@drs.de.

Sternsinger-Singstunde mit Thomas Specker – Anna Bernau

Mittwoch, 16.12.2026, 17:00 bis 18:00 Uhr, Gemeindehaus St. Ulrich



Wie jedes Jahr laden wir alle Sternsinger und alle Interessierten ein, gemeinsam zu singen und die Sternsingerlieder zu üben. Thomas Specker wird uns in bewährter Weise durch die Lieder führen.

Spirituelle Auszeit für die ganze Familie – Sabine Kreher

Sonntag, 13.12.2026, 09:30 Uhr, Gemeindehaus St. Johannes, Vendelaustraße 28, Nürtingen

Die italienischen Gemeinden San Marco Kirchheim & San Martino Nürtingen laden zu einer spirituellen Auszeit für die ganze Familie mit dem Referenten Don Gregorio Milone ein.

Für das leibliche Wohl ist den ganzen Tag gesorgt. Diesen besonderen Tag voll spiritueller Fülle beschließt ein Gottesdienst um 17.30 Uhr.

Rückblick

Flohmarkt im Gemeindehaus St. Ulrich – Monika Frodl

Unser inzwischen schon traditioneller Flohmarkt am 10./11. Oktober im Gemeindehaus St. Ulrich hat wieder gezeigt, dass nicht alles, was im Keller oder auf der Bühne Staub ansetzt, weggeworfen werden muss.



Was der eine nicht mehr braucht, kann für einen neuen Besitzer ein echter Schatz sein, z.B. Porzellan, Dekoartikel, Spielsachen oder Bekleidung. Zahlreiche Besucherinnen und Besucher nutzten das zweite Oktoberwochenende zum Stöbern, günstigen Einkaufen oder für ein nettes Schwätzle bei Kaffee und Kuchen.

Ein herzliches Dankeschön an alle Spenderinnen und Spender sowie an die Helferinnen und Helfer beim Auf- und Abbau, Verkauf und bei der Bewirtung. Es war eine tolle Gemeinschaftsaktion!

Dank vieler fleißiger Hände und zahlreicher Käuferinnen und Käufer kam mehr Geld als im Vorjahr zusammen. Über den **Erlös von 4.216,32 Euro** freuen sich die Kinder des Kindergartens St. Gabriel und die Jugendlichen beim KiZ e. V. Und falls Sie unseren Flohmarkt verpasst haben: keine Sorge – der nächste Flohmarkt im Herbst 2027 ist bereits in Planung!

Flohmarkt: Kuchenverkauf für die Indienhilfe – Martin Tuscher



Sozusagen als Rahmenprogramm für den Flohmarkt im Gemeindehaus St. Ulrich am 11.10.2026 bot die Indienhilfe Kaffee und Kuchen an – was von vielen Besuchern gerne in Anspruch genommen wurde!

Ganz herzlich danken wir allen Kuchenspenderinnen und Kuchenspendern, die etwas Leckeres für das Kuchenbuffet gestiftet haben. Der Kuchen- und Kaffeeverkauf des Indienhilfe-Teams war ein schöner Erfolg und brachte **543 € für die Indienhilfe** ein!

Ökumenisches Erntedankfest in Peter und Paul – Anna Bernau



Rund um das Thema Apfel feierten die evangelische, katholische und neuapostolische Kirchengemeinde am 04.10. ein wunderschönes und ökumenisches Erntedankfest – und über den üppigen Erntealtar durften alle staunen!

Unterstützt wurde das Fest von den Schlepperfreunden, dem Uracher-Kindergarten, dem Chor der Neuapostolischen Kirche, dem Chor alla breve, dem Ötlinger Musikverein und dem Quartett Sax.Plus der Stadtkapelle. Die Hüpfkirche wie auch die Spielstraße, vorbereitet durch Klaus Onischke und seinem Team, sorgten für Spiel und Spaß bei den Kleinen. Für das leibliche Wohl sorgte das Ehepaar Joachim, welches mit selbstgemachten Kartoffelsalat und Maultaschen das Fest für alle abrundeten.

Ein großes Dankeschön an alle, die in irgendeiner Weise zu diesem schönen Tag beigetragen haben! Es war ein Fest der gelebten Ökumene, welches uns noch lange in Erinnerung bleiben wird.

Die Erntegaben wurden u.a. an die Stiftung Tragwerk weitergegeben. Ein freudiges Spendenergebnis von **insgesamt 1.428,70 €** konnte an den Tafelladen überwiesen werden. Herzlichen Dank!

Ausflug des Kirchenchores – Regine Vollmer

Katholische Kirchenmusik

Am 10. Oktober 2026 führte der Ausflug des Kirchenchores zum mittelalterlichen Bauprojekt Campus Galli nach Meßkirch. Hier entsteht auf der Grundlage des 1.200 Jahre alten St. Gallener Klosterplanes eine Klosteranlage ohne modernes Werkzeug, nur mit Mitteln, die auch im Mittelalter gebräuchlich waren.

Im Anschluss an die Campusbesichtigung stand der Besuch der Stadt Meßkirch auf dem Plan. Vom Gästeführer erfuhr man vieles über die Geschichte des Schlosses Meßkirch und man konnte u. a. den Festsaal mit der originalen Holzkassettendecke besichtigen. In der Stadtpfarrkirche St. Michael folgte das nächste Highlight mit der schön ausgestalteten Nepomuk-Kapelle und dem Dreikönigsbild des berühmten Meisters von Meßkirch. Nach einem kurzen Stadtrundgang, einer süßen Stärkung in einem Café vor der Heimfahrt, ging so ein schöner Ausflug mit einem bereichernden Gemeinschaftserlebnis zu Ende.

Bei Interesse weiterführende Informationen zum Bauprojekt „Campus Galli“:

https://www.campus-galli.de

60. Jahre St. Hedwig – Clemens Knorpp

Seniorenzentrum St. Hedwig
Die Keppler-Stiftung in Kirchheim

Die Hitzewelle im Sommer machte es erforderlich, das Fest in den kühleren Herbst zu verschieben. Aber am 17. Oktober 2026 war es dann so weit: in einem Festgottesdienst in Maria Königin konnten wir das 60-jährige Jubiläum unseres Seniorenzentrum St. Hedwig feiern. Vor über 60 Jahren wurde dieses Areal bewusst so konzipiert, dass eine Gemeinschaft für alle Generationen entstehen kann. Um den Kirchturm versammeln sich alle Generationen in einer Kirche, einem Seniorenzentrum und einem Kindergarten.



Es war eine würdige Veranstaltung, in der verschiedene Sprecher und Sprecherinnen Grußworte vortrugen, z.B. auch unser Oberbürgermeister Dr. Pascal Bader. Für die Kirchengemeinde Maria Königin

sprach der Vorsitzende des Kirchengemeinderates Johannes Hammer.

Da die Temperaturen frisch waren, fand der anschließende Empfang im Speisesaal von St Hedwig statt – eine schöne Möglichkeit zum Austausch und Gespräch. Es war ein besonderer Tag für St. Hedwig!

Weinprobe in Peter und Paul am Abend – Andrea Matt

Knapp 20 Gäste folgten am 24.10.2026 der Einladung der evangelischen und katholischen Kirchengemeinden zu einem geselligen Weinabend unter dem Motto „Eine Mahlzeit ohne Wein ist ein Frühstück“ in Peter und Paul in Ötlingen.



V.l.n.r.:
Klaus Maihöfer (kath. Kirche), Rainer Bauer (Referent), Christian Lorösch (ev. Pfarrer Ötlingen)

Rainer Bauer, Winzer aus Weilheim und Vertreter der Weingärtnergenossenschaft Hohenneuffen-Teck e.G., stellte regionale Weine vor – vom Silvaner über Schillerwein, Rosé und Weißherbst bis zu Spätburgunder und Lemberger. Dabei erklärte er anschaulich die Unterschiede der Rebsorten und ihrer Herstellung.

Alle Weine wurden in Weilheim, Neuffen oder Umgebung hergestellt und die Vorstellung dieser regionalen Rebensäfte in ihrer Vielseitigkeit war für manchen Gast eine Überraschung und sorgte im Anschluss noch für launige Diskussionen, welcher Wein am besten gemundet hat. Besonders der im Eichenfass gereifte Lemberger Täleswein begeisterte die Gäste. Dazu gab es ein Vesper mit Brot, Käse und Wurst.

Die Verkostung der Weine sorgte für angeregte Gespräche und eine fröhliche Diskussion über den persönlichen Favoriten. Ein informativer und genussvoller Abend, der nach einer Wiederholung im nächsten Jahr verlangt!

Gemeindewallfahrt in die Toskana – Dieter Groß



Vom 25. Oktober bis 1. November 2026 fand die 8-tägige Gemeindewallfahrt mit 39 Teilnehmern in die Toskana statt, mit Stationen wie Florenz, Pisa, San Gimignano und Siena. Die Wallfahrt wurde von Pfarrer i.R. Franz Keil und Pastoralreferent i.R. Reinhold Jochim vorbereitet und geleitet – eine hervorragende Basis für ein tolles Gemeinschaftserlebnis.

Am Sonntagmorgen trafen wir uns in der Kirche St. Ulrich zum Aufbruch für unsere Wallfahrt in die Toskana. Bei der Einstimmung erinnerten uns Franz Keil und Reinhold Jochim daran, dass „Aufbruch und unterwegs sein“ ein Grundzug des menschlichen Lebens ist, der sich religiös in einer Wallfahrt verdichtet.

Unsere Wallfahrt war geprägt von sehr unterschiedlichen Eindrücken:

Auf der einen Seite besuchten wir die bekannten Städte: In Florenz betrachteten wir in den Uffizien weltberühmte Gemälde, aber ebenso den bekannten Dom und das einzigartige Baptisterium. In Pisa haben wir zwar auf die Besteigung des schiefen Turms verzichtet, damit dessen Neigung nicht weiter voranschreitet, aber uns begegnete dort ein besonderes Ensemble aus Turm, Dom, Baptisterium und Friedhof. In Siena standen wir vor dem Reliquienschrein der heiligen Katharina, vor der reich verzierten Fassade des Doms und auf dem Palio, einem großen ovalen Platz im Zentrum der Stadt.

Auf der anderen Seite schätzten wir auch die Ruhe der umliegenden toskanischen Landschaft, wo schon seit dem Mittelalter Mönche etliche Klöster gegründet haben. So besuchten wir das Kloster Monte

Oliveto mit den berühmten Fresken, die das Leben des heiligen Benedikt darstellen, und die Abteikirche Sant Antimo, die durch Schlichtheit in einer abgeschiedenen Umgebung beeindruckt.

Neben dem gemeinschaftlichen Erleben und der Geselligkeit, z.B. während der Mahlzeiten und bei einer Weinprobe, wurde die Reise durch geistliche Impulse unserer beiden Leiter angereichert. Am Vorabend von Allerheiligen feierten wir einen eindrucksvollen Gottesdienst, in dem Franz Keil an das Wirken bedeutender christlicher Frauen und Männer erinnert.

Die Rückreise am Sonntag war von ganz unterschiedlichen Naturerlebnissen geprägt: Regenschauer bei Verona, Sonnenschein im Etschtal, Schneefall am Brenner, tiefe Wolken am Fernpass, im herbstlichen Abendrot die Burg Teck.

Wir kehrten von unserer Wallfahrt zurück mit eindrücklichen Erfahrungen von schönen Orten, inspirierenden religiösen Impulsen und einer tollen Gemeinschaft. All das kann hier in unserem kleinen Rückblick nur beispielhaft angesprochen werden.
Für dieses Erleben sind wir Franz Keil und Reinhold Jochim sehr dankbar – es war für alle ein schönes und bereicherndes Gemeinschaftserlebnis!

Booween-Kinderparty in Peter und Paul – Anna Bernau



Am 30.10. hat das Kinderfaschingsteam das Gemeindehaus Peter und Paul mit vielen Kindern und Familien füllen können. Verkleidet als kleine Gespenster oder u.a. als kleine Kürbisse, wurde die Kinderparty zu einem besonderen Erlebnis. Zur lustigen und fröhlichen Musik wurde getanzt

und gelacht. Kinder konnten sich bei unterschiedlichen Spielen ausprobieren. Ein großes Dankeschön an alle Unterstützer und Besucher. Wir freuen uns schon aufs nächste Jahr!

Agroyesum: Schulbus für Keniago – Peter Böhret

In der letzten Ausgabe hatten wir Sie um eine Spende für den neu anzuschaffenden Schulbus gebeten, um den geregelten Schulbetrieb weiter aufrecht erhalten zu können:



Zusammen mit der finanziellen Unterstützung der Diözese Rottenburg-Stuttgart, den Spenden der Eltern in Keniago und der Spenden aus unserer Kirchengemeinde konnte Ende Oktober ein sechs Jahre alter, gebrauchter Schulbus gekauft werden! Vielen Dank für Ihre Unterstützung!

► Aus den Kirchenbüchern…

Sterbefälle

Von Gott in die Ewigkeit abgerufen wurden:

- Anton Wagner, 92 Jahre
- Heribert Diemer, 88 Jahre
- Anneliese Knoblich, 92 Jahre
- Klaus Pelzer, 73 Jahre

Herzliche Anteilnahme sagen wir den trauernden Angehörigen!

Wir veröffentlichen in unserem „Gemeinde aktuell“ die Namen z. B. der Täuflinge und Verstorbenen, welche dann auch auf unserer Homepage erscheinen. Falls Sie keine Veröffentlichung wünschen, melden Sie sich bitte im Pfarrbüro St. Ulrich bzw. im Pfarrbüro Maria Königin.

► Ansprechpartner – Wir sind für Sie da!

Während der Weihnachtsferien vom
23. Dezember 2026 bis 10. Januar 2027 bleiben beide Pfarrbüros *nachmittags* geschlossen!

■ Kirchengemeinde St. Ulrich

Pfarrbüro St. Ulrich

Lindachallee 29, 73230 Kirchheim unter Teck
07021 92141-0 Fax: 07021 92141-19
StUlrich.Kirchheim@drs.de

Pfarrbüro St. Ulrich: Öffnungszeiten & Sekretärinnen

Montag	Dienstag	Mittwoch	Donnerstag	Freitag
9 - 12 h	11 -12 h	9 -12	9 - 12 h	
	14 - 17 h		14 -17 h	

Angelika Geisinger	Beate Loser	Carola Rothschink	Kerstin Zobel
			

Kindergarten St. Gabriel

Kindergarten St. Gabriel

Leitung: Alexandra Zonca
07021 92141-28
StGabriel.Kirchheim@kiga.drs.de



Kirchengemeinderat St. Ulrich

KGR St. Ulrich

Vorsitzender Dieter Groß
07021 49551
Dieter-Gross@Arcor.de



Kirchengemeinde Maria Königin

Pfarrbüro Maria Königin

Lindachallee 29,
73230 Kirchheim unter Teck
07021 55588
Fax 07021 53007
MariaKoenigin.Kirchheim@drs.de

Sekretärin

Monika Kraft



Öffnungszeiten Pfarrbüro Maria Königin

Montag	Dienstag	Mittwoch	Donnerstag	Freitag
9 - 12 h	11 -12 h		9 - 12 h	
	14 - 16 h			

Kontaktstelle Maria Königin

Am 30.12. geschlossen

Tannenbergstr. 61,
73230 Kirchheim unter Teck

Nur Mittwoch
9.30 - 11:30 h

Kirchengemeinderat Maria Königin

Link: KGR Maria Königin



Vorsitzender Johannes Hammer
07021 8606635
Johannes_Hammer@live.de

Gesamtkirchengemeinde

Pastoralteam für die Gesamtkirchengemeinde

Pfarrer Clemens Knorpp
07021 92141-0 oder 07021 55588
Clemens.Knorpp@drs.de



Pfarrvikar Pater Naveen Benny CMI
07021 92141-0
naveen.benny@drs.de



Gemeindereferentin Anna Bernau
07021 92141-23
Anna.Bernau@drs.de



Pastoralassistentin Patricia Häbe
Kontakt über Pfarrbüro St. Ulrich
Patricia.Haebe@drs.de



Jugendreferentin Carolin Kolb
0177 5388752
Carolin.Kolb@drs.de



Kirchenmusik

Aktuelles von der Kirchenmusik

Kirchenmusikdirektor
Thomas Specker
07021 47182
Thomas.Specker@drs.de



Weitere Ansprechpartner und Angebote

Kirchenpflegerin Carmen Hiergeist
07021 51439
Carmen.Hergeist@drs.de



Koordinatorin für **Soziale Dienste**
Ulrike Lüssem
0174 7966256
Ulrike.Luessem@drs.de



Orte des Zuhörens (OdZ)

- Link: Orte des Zuhörens
- ☎ 01520 6849204
- ✉ Orte des Zuhörens

OASE – Spirituelles Zentrum Jesingen

- OASE (auch Download Programm)
- ☎ 07021 55588
- ✉ MariaKoenigin.Kirchheim@drs.de

KiZ, Jugendzentrum im Bohnauhaus

- www.KiZnet.de/
- ☎ 07021 84117
- ✉ KiZ2000ev@gmx.de

Klinikseelsorge

- Klinikseelsorge
- ☎ 07021 88-48802
- ✉ a.holzbauer@medius-kliniken.de

Katholische Sozialstation Kirchheim

- Kath. Sozialstation Kirchheim
- ☎ 07021 95 66 116
- ✉ info@sozialstation-kirchheim.de

Seniorenzentrum St. Hedwig

- www.st-hedwig-kirchheim.de
- ☎ 07021 5705-0
- ✉ St. Hedwig Kirchheim

Hospizdienst (Sterbebegleitung)

- www.hospiz-kirchheim.de
- ☎ 0172 7455294
- ✉ info@hospiz-kirchheim.de

Kinderhospizdienst

- www.kinderhospizdienst.de
- ☎ 07021 92141-48
- ✉ info@kinderhospizdienst.de

Muttersprachliche Gemeinden

Italienische katholische Gemeinde San Marco

Pfarrbüro Schlierbacher Str. 23,
73230 Kirchheim u. T.
☎ 07021 92141-41
✉ SanMarco.Kirchheim@drs.de

Sekretärin:
Sabine
Kreher



Montag	Dienstag	Mittwoch	Donnerstag	Freitag
	9 - 11 h		9 - 11 h	
			16.30 -18 h	

Pfarrer Don Anthony Akaeze
0152 10226484
SanMarco.Kirchheim@drs.de



Kroatische katholische Gemeinde Sveti Nikola Tavelić

Pfarrbüro Schlierbacher Str. 23,
73230 Kirchheim u. T.
07021 92141-44 Fax 07021 92141-19
SvetiNikolaTavelic.Kirchheim@drs.de

Montag	Dienstag	Mittwoch	Donnerstag	Freitag
	9 - 11 h		9 - 12 h	
				14 - 18 h

Pfarrer Clemens Knorpp
07021 92141-29
Clemens.Knorpp@drs.de



Pfarrer Pater Josip Kulović
0711 96894576
Josip.Kulovic@drs.de



Sekretärin Ivana Bilokapić-Romer
07021 92141-44
Ivana.BilokapicRomer@drs.de

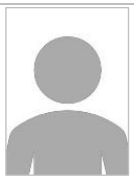

► Impressum

Herausgeber:
Katholische Gesamtkirchengemeinde Kirchheim unter Teck
Lindachallee 29, 73230 Kirchheim unter Teck
☎ 07021 92141-0
✉ StUlrich.Kirchheim@drs.de
Die Katholische Gesamtkirchengemeinde Kirchheim unter Teck ist eine Körperschaft des öffentlichen Rechts der Diözese Rottenburg-Stuttgart, vertreten durch Pfarrer Clemens Knorpp

Verantwortlich für den Inhalt nach § 18 Abs. 2 MStV (V.i.S.d.P.):
Pfarrer Clemens Knorpp, Katholische Gesamtkirchengemeinde Kirchheim u. T.
Lindachallee 29, 73230 Kirchheim unter Teck
☎ 07021 92141-29
✉ Clemens.Knorpp@drs.de

Redaktion Gemeindebrief:
Redaktionsteam der Katholischen Gesamtkirchengemeinde Kirchheim unter Teck: ✉ redaktionsteam@sanktulrich.de

Auflage: 500 Exemplare - **Erscheinungsweise:** ca. alle 2 Monate

Bildnachweise: Fotos: Katholische Gesamtkirchengemeinde Kirchheim unter Teck, sofern nicht anders angegeben

► Bankverbindung der kath. Gesamtkirchengemeinde

- Kath. Gesamtkirchengemeinde Kirchheim
- IBAN: DE27 6115 0020 0048 3088 50
  bei der Kreissparkasse Esslingen
- BIC: ESSLDE66XXX

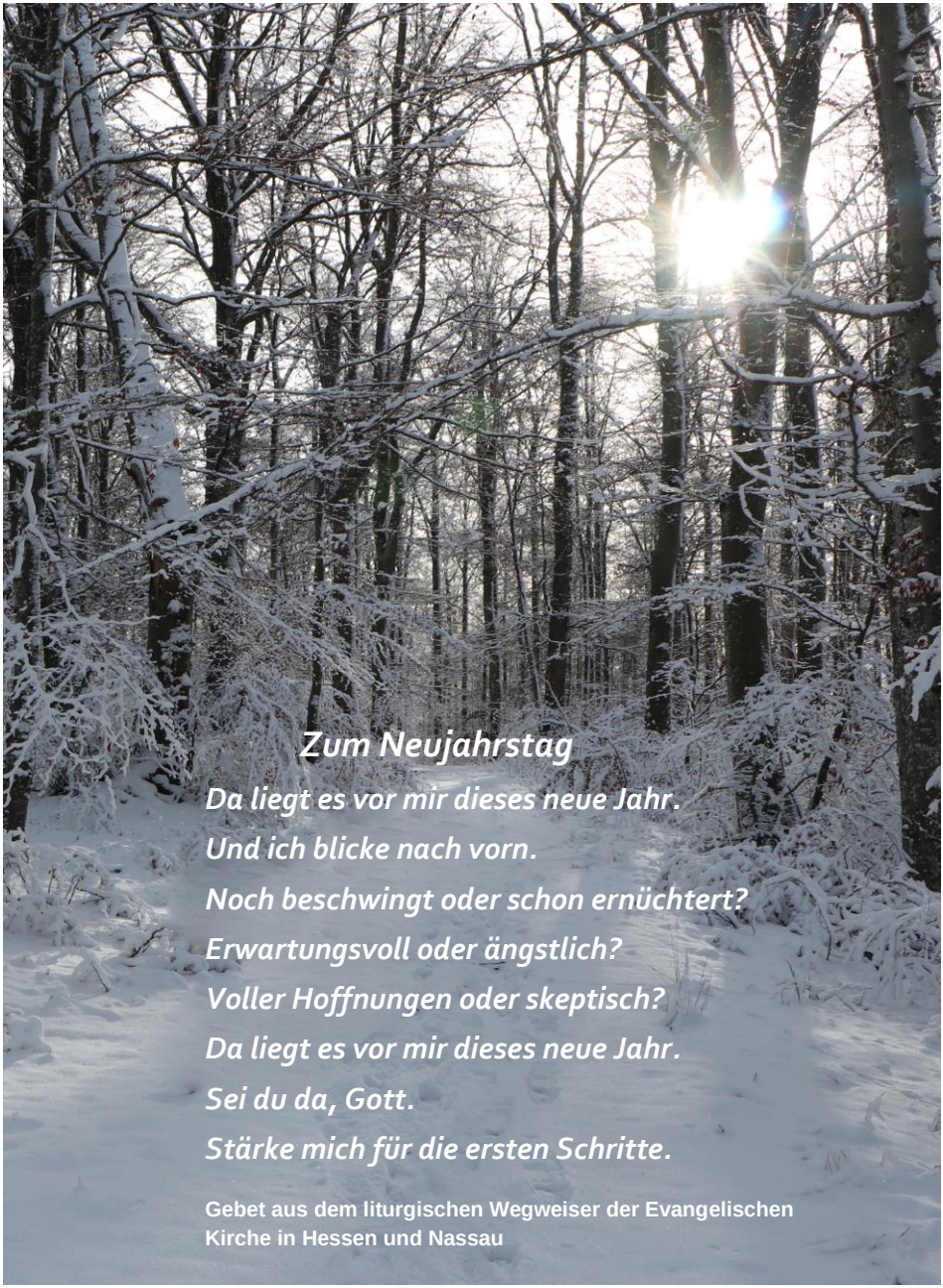

Zum Neujahrstag

Da liegt es vor mir dieses neue Jahr.
Und ich blicke nach vorn.
Noch beschwingt oder schon ernüchtert?
Erwartungsvoll oder ängstlich?
Voller Hoffnungen oder skeptisch?
Da liegt es vor mir dieses neue Jahr.
Sei du da, Gott.
Stärke mich für die ersten Schritte.

Gebet aus dem liturgischen Wegweiser der Evangelischen Kirche in Hessen und Nassau